



**AFOR Umbria**

Agenzia Forestale Regionale

**Bando di concorso pubblico per titoli ed esami  
per la copertura di complessivi n. 18 posti  
Cat. C posizione economica C1  
a tempo pieno e indeterminato  
di profili tecnici e amministrativi da impiegare  
presso l'Agencia Forestale Regionale dell'Umbria**

**Istruttore amministrativo Cat. C  
del CCNL Funzioni Locali**

**Prova 01**

GA0001

- 1 In base alla legge 18/2011 della Regione Umbria, sull'operato dell'Agenzia forestale regionale svolge funzioni di indirizzo:
- A** la Giunta regionale
  - B** il Consiglio regionale
  - C** nessuno, poiché l'Agenzia è indipendente

GA0002

- 2 In base alla legge 18/2011 della Regione Umbria, l'utilizzazione temporanea del personale dell'Agenzia forestale regionale è consentita da parte:
- A** della Regione
  - B** delle Province del territorio regionale
  - C** degli Enti pubblici non economici

GA0003

- 3 In base alla legge 18/2011 della Regione Umbria, quale dei seguenti è un compito dell'Agenzia forestale regionale per il quale non si richiedono deleghe e preventivi accordi o protocolli?
- A** Interventi di tutela e miglioramento dei boschi esistenti
  - B** Sistemazioni idraulico-forestali
  - C** Gestione dei beni appartenenti al demanio e al patrimonio dei Comuni

GA0004

- 4 In base al Regolamento di organizzazione e funzionamento dell'Afor Umbria, l'Agenzia è organizzata in Servizi. NON è uno di essi:
- A** Servizio interventi
  - B** Servizio amministrativo
  - C** Servizio bilancio-personale

GA0005

- 5 A norma dell'art. 3 del d.lgs. 50/2016, si definiscono "contratti pubblici":
- A** i contratti di appalto o di concessione aventi per oggetto l'acquisizione di servizi, o di forniture, ovvero l'esecuzione di opere o lavori, posti in essere dalle stazioni appaltanti
  - B** i soli contratti di appalto, con esclusione delle concessioni, aventi per oggetto l'acquisizione di servizi, o di forniture, ovvero l'esecuzione di opere o lavori, posti in essere dalle stazioni appaltanti
  - C** i contratti di concessione aventi per oggetto la sola acquisizione di servizi

GA0006

- 6 Secondo il disposto dell'art. 3 del d.lgs. 50/2016, la "procedura ristretta" consiste:
- A** in una procedura di affidamento alla quale ogni operatore economico può chiedere di partecipare e in cui possono presentare un'offerta soltanto gli operatori economici invitati dalle stazioni appaltanti
  - B** in una gara a concorso alla quale possono partecipare tutti gli interessati e presentare offerte
  - C** in una forma di procedura negoziata

- 
- 7 GA0007  
**Secondo quanto riportato nell'articolo 23 del d.lgs. 50/2016, quale delle seguenti affermazioni riguardo il progetto definitivo è FALSA?**
- A** Non prevede il cronoprogramma
  - B** Individua compiutamente i lavori da realizzare
  - C** Deve assicurare accessibilità e adattabilità secondo quanto previsto dalle disposizioni vigenti in materia di barriere architettoniche
- 
- 8 GA0008  
**Ai sensi dell'articolo 36 del d.lgs. 50/2016, qual è la soglia sotto la quale è possibile procedere a un affidamento diretto di servizi o forniture, anche senza previa consultazione di due o più operatori economici?**
- A** 40.000 euro
  - B** 5.000 euro
  - C** 1.000 euro
- 
- 9 GA0009  
**In base al d.lgs. 50/2016, Codice dei contratti pubblici, le procedure nelle quali le stazioni appaltanti consultano gli operatori economici da loro scelti e negoziano, con uno o più di essi, le condizioni di appalto, sono denominate:**
- A** procedure negoziate
  - B** procedure aperte
  - C** clausole sociali
- 
- 10 GA0010  
**Ai sensi dell'art. 97 del d.lgs. 50/2016, un'offerta che appaia anormalmente bassa viene giudicata sulla base di un giudizio tecnico sulla:**
- A** congruità, serietà, sostenibilità e realizzabilità dell'offerta
  - B** serietà, sostenibilità ed economicità dell'offerta
  - C** fattibilità, sostenibilità e realizzabilità dell'offerta
- 
- 11 GA0011  
**Cosa si intende per avvalimento, secondo quanto previsto dal Codice dei contratti?**
- A** un istituto giuridico che consente a un operatore che, per una determinata gara, non possiede i requisiti richiesti, di partecipare avvalendosi delle capacità di altri soggetti
  - B** un istituto giuridico che consente a un operatore che, per una determinata gara, non ha inviato tutta la documentazione, di regolarizzare la domanda evitando così di essere escluso dalla gara
  - C** un istituto giuridico che consente a un operatore di presentare un'offerta senza garanzia fideiussoria
- 
- 12 GA0012  
**Ai sensi del Codice dei Contratti Pubblici, le stazioni appaltanti possono procedere all'affidamento diretto:**
- A** quando il valore del contratto non supera un determinato importo specificamente individuato dalla legge
  - B** sempre, purché autorizzate da un apposito provvedimento amministrativo
  - C** solo per affidamenti inseriti nel programma biennale di acquisto di beni e servizi
-

- 
- 13 GA0013  
**Ai sensi del d.lgs. 33/2013, il diritto di avere accesso a dati e documenti:**  
**A** è escluso nei casi di segreto di Stato  
**B** non è mai escluso in materie inerenti le relazioni internazionali  
**C** dopo l'abolizione del segreto di Stato, non è mai escluso
- 
- 14 GA0014  
**Secondo la legge 241/1990, in quale dei seguenti casi può essere escluso il diritto di accesso ai documenti amministrativi?**  
**A** Nei procedimenti tributari  
**B** Nei procedimenti anagrafici di attribuzione della residenza  
**C** Quando la conferenza di servizi, indetta dall'Amministrazione procedente, abbia constatato che l'interesse pubblico perseguito dal provvedimento amministrativo finale sia preminente rispetto agli interessi privati eventualmente coinvolti
- 
- 15 GA0015  
**Ai sensi dell'art. 7 della legge 241/1990, l'avvio del procedimento amministrativo è comunicato:**  
**A** ove non sussistano ragioni di impedimento derivanti da particolari esigenze di celerità del procedimento, anche a soggetti individuati o facilmente individuabili, diversi dai diretti destinatari del provvedimento, qualora da quest'ultimo possa derivare loro un pregiudizio  
**B** ai soli soggetti nei confronti dei quali il provvedimento finale è destinato a produrre effetti diretti  
**C** solo ai soggetti che per legge debbono intervenire, anche quando ciò non sia dettato da esigenze di celerità del procedimento
- 
- 16 GA0016  
**Ai sensi dell'art. 14 della legge 241/1990, qualora sia opportuno effettuare un esame contestuale di vari interessi pubblici coinvolti in un procedimento amministrativo, l'Amministrazione procedente:**  
**A** indice di regola una conferenza di servizi  
**B** interpella le Amministrazioni interessate con modalità comunque diverse dalla conferenza di servizi  
**C** invita le persone interessate ai procedimenti ad attivare le Amministrazioni cointeressate
- 
- 17 GA0017  
**A norma del d.lgs. 33/2013, quale dei seguenti NON è un compito del responsabile per la trasparenza?**  
**A** Verificare la coerenza tra gli obiettivi previsti nel Piano triennale per la prevenzione della corruzione e quelli indicati nel Piano della performance  
**B** Segnalare all'ufficio di disciplina i casi di inadempimento degli obblighi in materia di pubblicazione  
**C** Segnalare all'organo di indirizzo politico dell'Amministrazione gli inadempimenti in materia di pubblicazione
- 
- 18 GA0018  
**Ai sensi della legge 241/1990 e s.m.i., rientra nella competenza del responsabile del procedimento amministrativo:**  
**A** accertare d'ufficio i fatti, disponendo il compimento degli atti all'uopo necessari e adottare ogni misura per l'adeguato e sollecito svolgimento dell'istruttoria  
**B** curare le comunicazioni, ma non le pubblicazioni e le notificazioni previste dalle leggi e dai regolamenti  
**C** adottare in ogni caso il provvedimento finale
-

- 
- GA0019**
- 19** **Esiste, per la Pubblica Amministrazione, un obbligo di motivazione dei provvedimenti amministrativi concernenti l'organizzazione amministrativa?**
- A** Sì, è disciplinato dall'art. 3 della legge 241/1990
  - B** No, ma esiste una prassi consolidata
  - C** Sì, ma solo per gli atti normativi e per quelli a contenuto generale
- 
- GA0020**
- 20** **Come agiscono le Amministrazioni Pubbliche, nel momento in cui adottano atti di natura non autoritativa, ex art. 1 legge 241/1990?**
- A** Secondo le norme di diritto privato, salvo che la legge disponga diversamente
  - B** Esclusivamente secondo norme di diritto internazionale e, quindi, servendosi di modelli negoziali predisposti dalla Comunità Europea
  - C** Solo con norme di diritto comunitario
- 
- GA0021**
- 21** **A norma dell'articolo 21-septies della legge 241/1990, che cosa causa il vizio del difetto assoluto di attribuzione?**
- A** Nullità del provvedimento amministrativo
  - B** Annullabilità del provvedimento amministrativo
  - C** Annullamento d'ufficio del provvedimento amministrativo
- 
- GA0022**
- 22** **Quali sono i soggetti interessati al diritto di accesso, come definiti dalla legge 241/1990?**
- A** Tutti i soggetti privati, compresi i portatori di interessi pubblici o diffusi, che abbiano un interesse diretto, concreto e attuale, corrispondente a una situazione giuridicamente tutelata e collegata al documento al quale è chiesto l'accesso
  - B** Tutti i soggetti, pubblici e privati, indipendentemente dall'esistenza di un interesse diretto, concreto e attuale
  - C** Tutti i soggetti pubblici che abbiano un interesse diretto, concreto e attuale
- 
- GA0023**
- 23** **Ai sensi del Regolamento UE 2016/679 (GDPR), il trattamento dei dati personali deve fondarsi unicamente sul consenso dell'interessato?**
- A** No, sono consentite altre basi legali
  - B** No, il consenso non è richiesto
  - C** Sì, sempre
- 
- GA0024**
- 24** **L'articolo 1, comma 15, della legge 190/2012 prevede che la trasparenza dell'attività amministrativa sia assicurata mediante la pubblicazione:**
- A** nei siti web istituzionali delle Pubbliche Amministrazioni, delle informazioni previste
  - B** all'albo pretorio delle Pubbliche Amministrazioni, delle informazioni previste
  - C** nei siti web istituzionali delle Pubbliche Amministrazioni, esclusivamente dei bilanci e conti consuntivi

25

In base all'art. 1, comma 8, della legge 190/2012, il Piano triennale per la prevenzione della corruzione deve essere adottato:

- A** entro il 31 gennaio di ogni anno, su proposta del Responsabile della prevenzione della corruzione e della trasparenza, da parte dell'organo di indirizzo, che ne cura la trasmissione all'Autorità nazionale anticorruzione
- B** entro il 31 dicembre di ogni anno, su proposta dei singoli dirigenti competenti per le attività più esposte al rischio, a opera del Responsabile della prevenzione della corruzione e della trasparenza, che ne cura la trasmissione all'Autorità nazionale anticorruzione
- C** entro il 31 marzo di ogni anno, su proposta dei singoli dirigenti competenti per le attività più esposte al rischio, a opera del Responsabile della prevenzione della corruzione e della trasparenza, che ne cura la trasmissione al Ministero dell'Interno

26

Ai sensi del d.P.R. 445/2000, l'Autenticazione della sottoscrizione:

- A** è l'attestazione da parte di un pubblico ufficiale che la sottoscrizione è stata apposta in sua presenza, previo accertamento dell'identità della persona che sottoscrive
- B** è l'attestazione da parte di un pubblico ufficiale che la firma, anche non apposta in sua presenza, è della persona che sottoscrive
- C** è la dichiarazione dell'interessato che la propria firma è autentica

27

Secondo il Regolamento UE sulla privacy (GDPR), il "titolare del trattamento":

- A** è la persona fisica o giuridica, l'autorità pubblica, il servizio o altro organismo che, singolarmente o insieme ad altri, determina le finalità e i mezzi del trattamento di dati personali
- B** deve essere una persona fisica che, singolarmente o insieme ad altri, determina le finalità e i mezzi del trattamento di dati personali
- C** è la persona fisica o giuridica, l'autorità pubblica, il servizio o altro organismo che tratta dati personali per conto del titolare del trattamento

28

Il d.lgs. 39/2013 definisce l'"inconferibilità" come:

- A** la preclusione, permanente o temporanea, a conferire incarichi
- B** la decadenza definitiva dagli incarichi retribuiti
- C** l'obbligo di scelta tra la permanenza in un incarico e l'assunzione di un altro

29

Ai sensi dell'art. 25 della legge 241/1990, nell'esercizio del diritto di accesso ai documenti amministrativi:

- A** l'esame dei documenti è gratuito, mentre il rilascio di copia è subordinato soltanto al rimborso del costo di riproduzione e di bollo, ove dovuto, nonché al pagamento dei diritti di ricerca e di visura
- B** l'esame dei documenti è sempre oneroso
- C** nessuna delle altre alternative è corretta

- 
- 30 GA0030  
**Il Testo unico delle disposizioni legislative e regolamentari in materia di documentazione amministrativa (d.P.R. 445/2000) definisce la dichiarazione sostitutiva di certificazione come:**
- A** il documento, sottoscritto dall'interessato, prodotto in sostituzione del certificato
  - B** il documento, sottoscritto dall'interessato, concernente stati, qualità personali e fatti, che siano a diretta conoscenza di questi
  - C** l'attestazione, da parte di un pubblico ufficiale, che la sottoscrizione è stata apposta in sua presenza, previo accertamento dell'identità della persona che sottoscrive
- 
- 31 GA0031  
**In base al d.lgs. 39/2013, a chi è stato componente del Consiglio regionale non possono essere conferiti incarichi amministrativi di vertice della Regione:**
- A** per i successivi due anni
  - B** per i successivi quattro anni
  - C** per i successivi cinque anni
- 
- 32 GA0032  
**Quale dei seguenti soggetti esercita, ai sensi dell'articolo 1 della legge 190/2012, la vigilanza e il controllo sul rispetto delle regole sulla trasparenza dell'attività amministrativa?**
- A** L'ANAC
  - B** Il Garante per la protezione dei dati personali
  - C** L'AGID
- 
- 33 GA0033  
**Secondo il d.lgs. 165/2001, prima di adottare un provvedimento disciplinare l'Amministrazione deve di norma procedere alla contestazione scritta dell'addebito e sentire il dipendente. Ciò NON accade quando:**
- A** la sanzione prevista è il rimprovero verbale
  - B** è trascorso più di un mese dai fatti contestati
  - C** il dipendente viene colto in flagranza
- 
- 34 GA0034  
**In base alla lettera del d.lgs. 165/2001, in quale tra i seguenti casi una P.A. può procedere all'assunzione di dipendenti con forme contrattuali flessibili?**
- A** Per rispondere a esigenze temporanee ed eccezionali
  - B** Per rispondere a necessità gravi ed eccezionali
  - C** Per rispondere a casi di necessità e urgenza
- 
- 35 GA0035  
**Secondo l'art. 5 del Codice di comportamento dei dipendenti delle Pubbliche Amministrazioni (d.P.R. 62/2013), il dipendente pubblico che aderisce a un'associazione i cui ambiti di interessi possano interferire con l'attività dell'ufficio in cui presta servizio:**
- A** deve darne comunicazione al responsabile dell'ufficio di appartenenza, salvo che nel caso di adesione a partiti politici o sindacati
  - B** deve darne comunicazione al responsabile dell'ufficio di appartenenza, ma solo nel caso di adesione a partiti politici o sindacati
  - C** deve darne comunicazione al Ministro della Funzione Pubblica
-

- 
- GA0036
- 36 **La falsa attestazione della presenza in servizio, mediante l'alterazione dei sistemi di rilevamento della presenza o con altre modalità fraudolente, comporta:**
- A** l'irrogazione del licenziamento disciplinare
  - B** l'applicazione di una sanzione conservativa
  - C** solo l'obbligo di risarcire il danno patrimoniale
- 
- GA0037
- 37 **In ottemperanza all'art. 4 del Codice di comportamento dei dipendenti delle Pubbliche Amministrazioni (d.P.R. 62/2013), il pubblico dipendente può accettare regali da chi gli è subordinato?**
- A** No, salvo quelli d'uso di modico valore
  - B** No, salvo quelli di valore inferiore a 200 euro
  - C** Sì, ma solo in occasione di festività
- 
- GA0038
- 38 **L'articolo 51 del CCNL Funzioni locali (2016/2018), in merito al trattamento economico normativo del personale con contratto a tempo determinato, dispone che:**
- A** il lavoratore assunto a tempo determinato può essere sottoposto a un periodo di prova non superiore a due settimane per i rapporti di durata fino a sei mesi e di quattro settimane per quelli di durata superiore
  - B** il lavoratore assunto a tempo determinato non è sottoposto ad alcun periodo di prova
  - C** il lavoratore assunto a tempo determinato può essere sottoposto a un periodo di prova non superiore a quattro settimane a prescindere dalla durata del contratto stipulato
- 
- GA0039
- 39 **In base al d.P.R. 62/2013, il dipendente pubblico conforma la propria condotta ai principi di:**
- A** buon andamento e imparzialità dell'azione amministrativa
  - B** neutralità dell'azione amministrativa
  - C** liberalità dell'azione amministrativa
- 
- GA0040
- 40 **Il CCNL Addetti lavori sistemazione idraulico forestale e idraulico-agraria si applica ai rapporti di lavoro tra lavoratori e una serie di Enti che svolgono determinate attività. NON è una di queste ultime:**
- A** gli impianti di trasformazione dell'energia
  - B** il miglioramento dei boschi esistenti
  - C** la valorizzazione ambientale
- 
- GA0041
- 41 **"Alessandro è appassionato di fotografia. Gli appassionati di fotografia amano la musica. Tutti i medici sono appassionati di fotografia". In base alle precedenti informazioni, quale delle seguenti affermazioni è certamente vera?**
- A** Alessandro ama la musica
  - B** Alessandro è un medico
  - C** Chi ama la musica è appassionato di fotografia
-



- 42 Completare correttamente la seguente successione numerica: ?; 16; 33; 28; 16; 33; ?
- A** 28; 28
  - B** 28; 16
  - C** 33; 28

- 43 Un gioco ha le seguenti regole: se un numero è divisibile per 7 vale 4 punti; se è divisibile per 4 vale 3 punti. In base a tali regole, quale dei seguenti numeri vale di più?
- A** 14
  - B** 44
  - C** 55

- 44 In base all'informazione "tutti i fotografi di moda sono molto noti", quale delle seguenti affermazioni è necessariamente vera?
- A** Non esistono fotografi di moda poco noti
  - B** Nessun fotografo di moda è molto noto
  - C** Qualche fotografo non è noto

- 45 Indicare in quale delle seguenti alternative la lettera E è presente un numero maggiore di volte rispetto alla lettera F.
- A** FEEFFEFEEFEFEE
  - B** FEEFFFEFEEFEFF
  - C** EFEFEFEFFEEFF

FIGURA SN 66

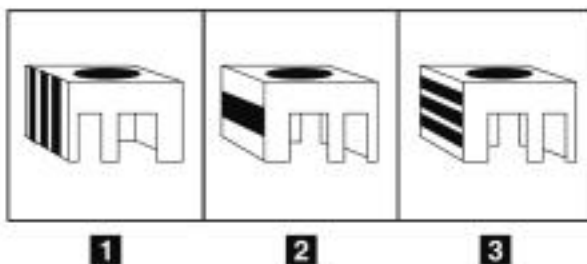
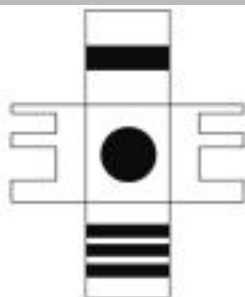

- 46 Rispondere al seguente quesito facendo riferimento alla FIGURA SN 66 GA0046  
 Quale delle figure corrisponde alla composizione volumetrica della figura piana?  
**A** Figura 3  
**B** Figura 2  
**C** Figura 1

- 47 GA0047  
 Se Alberto è più alto di Franco che è più basso di Maurizio, allora è certamente vero che:  
**A** sia Alberto sia Maurizio sono più alti di Franco  
**B** Alberto è più alto di Maurizio  
**C** Maurizio è più alto di Alberto

FIGURA SU 81

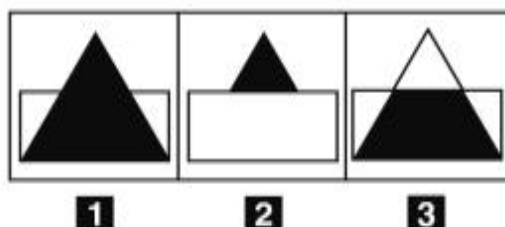

- 48 Rispondere al seguente quesito facendo riferimento alla FIGURA SU 81 GA0048  
 Individuare la figura mancante.  
**A** Figura 2  
**B** Figura 1  
**C** Figura 3

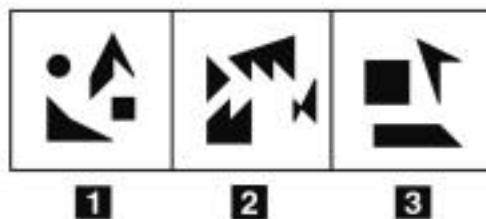

49 Rispondere al seguente quesito facendo riferimento alla FIGURA SP 35  
Individuare la figura da scartare.

GA0049

- A** Figura 3
- B** Figura 1
- C** Figura 2

DIAGRAMMA RY 02

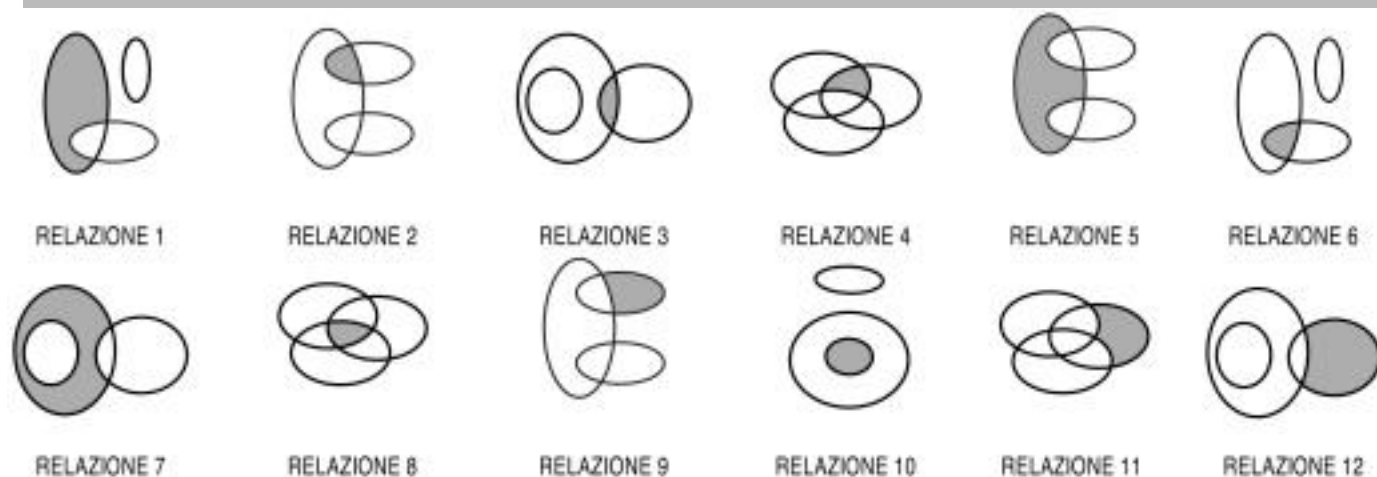

50 Rispondere al seguente quesito facendo riferimento al DIAGRAMMA RY 02

GA0050

I tre termini "Autostrade a tre corsie, Autostrade italiane, Caselli autostradali" sono legati da una relazione insiemistica. All'interno di questa relazione, "Autostrada belga a tre corsie" si trova nella parte annerita della:

- A** relazione 1
- B** relazione 5
- C** relazione 4

51 Se le lancette di un orologio segnano le 6.30 di giovedì, tra 52 ore e 45 minuti saranno:

GA0051

- A** le 11.15 di sabato
- B** le 7.15 di martedì
- C** le 23.15 di domenica

FIGURA UR 75

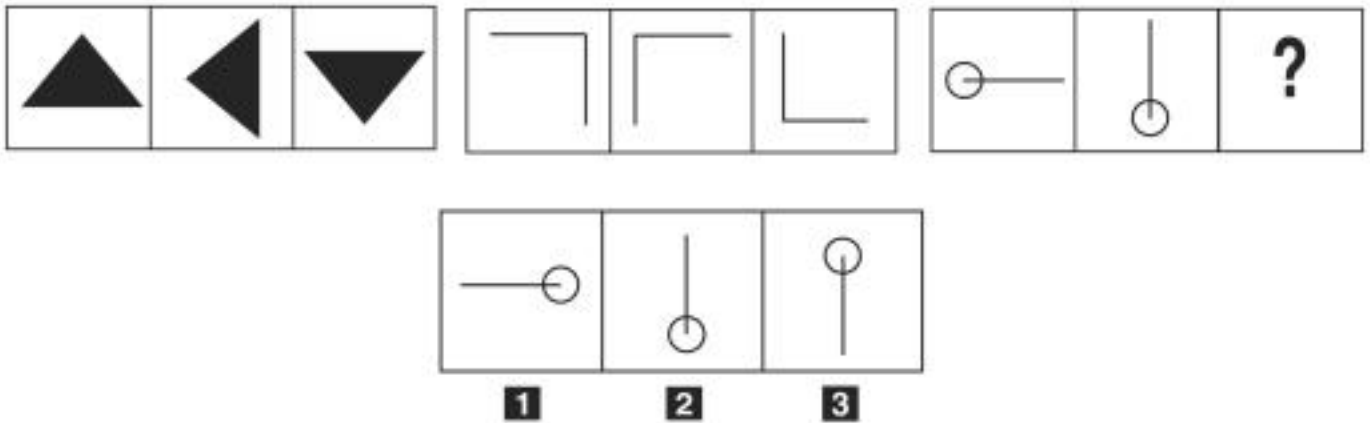

52

Rispondere al seguente quesito facendo riferimento alla FIGURA UR 75  
Individuare la figura che completa la serie.

GA0052

- A** Figura 1
- B** Figura 3
- C** Figura 2

53

Quali, tra i termini proposti, completano correttamente la seguente proposizione verbale? X : albero = rosa : Y

GA0053

- A** X = Abete; Y = fiore
- B** X = Verde; Y = spine
- C** X = Bosco; Y = prato

### DIAGRAMMA SZ 11

All'esame di Stato, Marco dovrà presentare una tesi che coinvolga tutte le materie di studio. Decide di iniziare il lavoro seguendo le sue preferenze. Il confronto avviene valutando a due a due tre discipline, giudicandone sempre una come preferita all'altra e mai due come ugualmente preferite. L'obiettivo quindi è stabilire un ordine di preferenza. U = discipline umanistiche, M = discipline matematiche, L = discipline linguistiche.

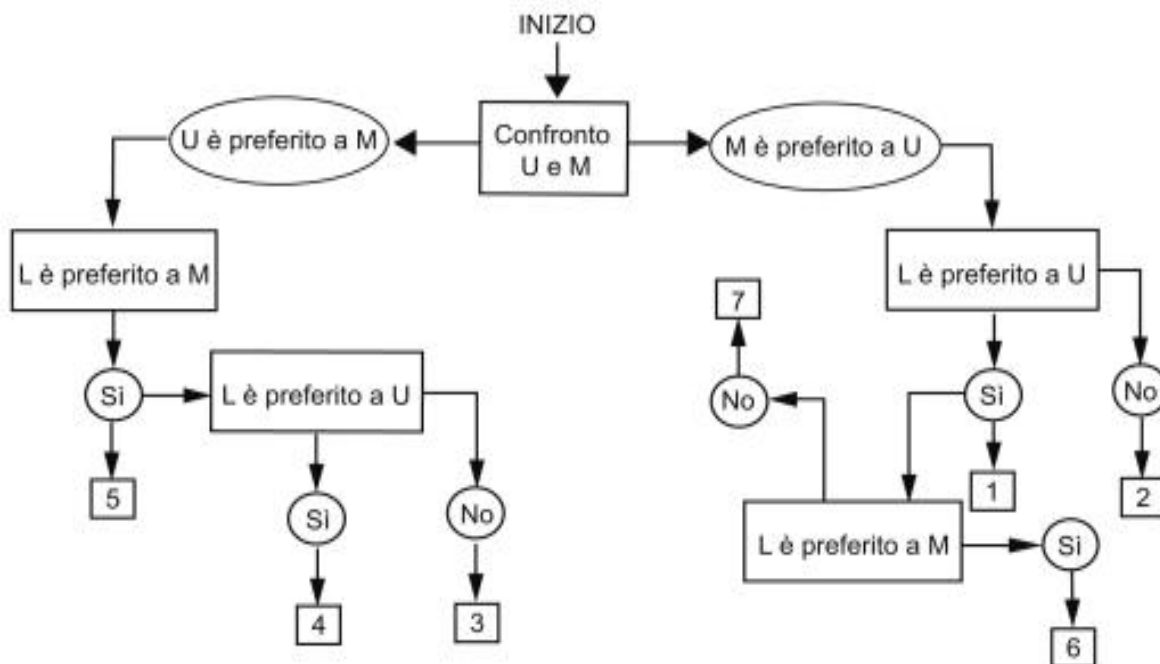

54 Rispondere al seguente quesito facendo riferimento al DIAGRAMMA SZ 11  
Indicare l'ordine di preferenza risultante alla casella "6" del diagramma.

GA0054

- A** LMU
- B** MUL
- C** È possibile più di un ordine

### FIGURA UT 34

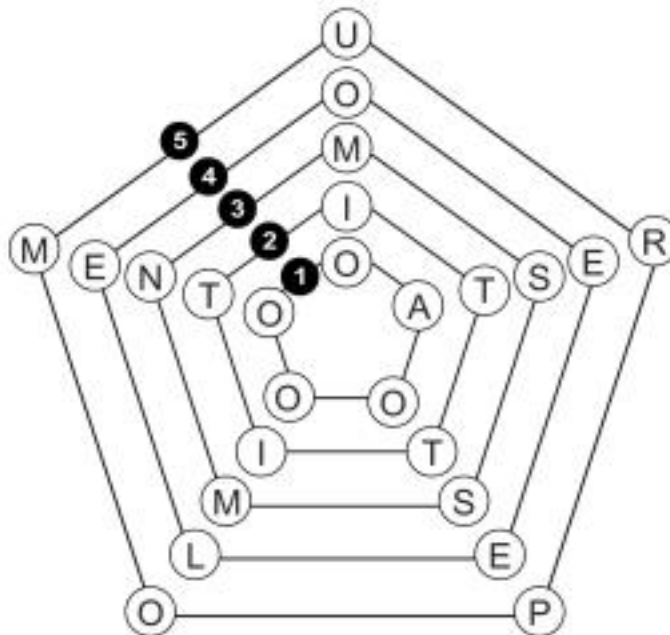

55 Rispondere al seguente quesito facendo riferimento alla FIGURA UT 34  
Quale pentagono è necessario eliminare affinché si formino in ogni raggio parole di senso compiuto?

GA0055

- A** Il pentagono 2
- B** Il pentagono 3
- C** Il pentagono 1

- 56 Se 4 pasticciere preparano 36 pasticcini in 20 minuti, lavorando allo stesso ritmo quanti pasticcini prepareranno 5 pasticciere in un'ora?
- A** 135 pasticcini
  - B** 108 pasticcini
  - C** 162 pasticcini

- 57 Un sito che offre corsi online ha 350 iscritti, di cui  $\frac{3}{5}$  sono femmine. Si sa inoltre che il 20% degli iscritti ha scelto di frequentare il corso di inglese. Prendendo a caso un iscritto a questo sito, qual è la probabilità che sia una studentessa che NON studia inglese?
- A**  $\frac{12}{25}$
  - B**  $\frac{4}{5}$
  - C**  $\frac{3}{25}$

- 58 Si dispone di una bilancia a due piatti con il braccio sinistro che misura la metà del braccio destro. Se nel piatto sinistro vengono posti 12 pesi uguali fra loro, quanti pesi dello stesso tipo devono essere posizionati nel piatto destro affinché la bilancia risulti in equilibrio?
- A** 6
  - B** 24
  - C** 36

- 59 Valentino investe 10.000 euro in un fondo che garantisce un rendimento annuo del 50% per 2 anni. A quanto ammonta l'incremento di valore registrato dalla sua partecipazione solamente nel primo anno?
- A** 5.000 euro
  - B** 7.500 euro
  - C** A un importo identico a quello del secondo anno

- 60 Se una barca a vela percorre 75 km in 300 minuti, la sua velocità media sarà:
- A** 15 km/h
  - B** 4 km/h
  - C** 75 km/h

- 61 Ai sensi dell'art. 55 del d.lgs. 165/2001, per i dipendenti pubblici resta ferma:
- A** la disciplina vigente in materia di responsabilità civile, amministrativa, penale e contabile
  - B** solo la disciplina vigente in materia di responsabilità penale e contabile
  - C** solo la disciplina vigente in materia di responsabilità amministrativa

- 
- 62 **Un procedimento amministrativo deve essere svolto secondo criteri di economicità?** GA0062
- A** Sì, a norma di legge
  - B** Sì, ma solo nel caso in cui si tratti di un procedimento relativo ad attività produttive
  - C** No, in nessun caso

- 
- 63 **In base alla legge 18/2011 della Regione Umbria, l'Agenzia forestale regionale è titolare di poteri:** GA0063
- A** espropriativi
  - B** regolamentari
  - C** giurisdizionali

- 
- 64 **"L'esame della scatola nera non ha consentito di dimostrare l'impossibilità che l'incidente aereo sia avvenuto per colpa del pilota". Qual è il corretto significato della precedente affermazione?** GA0064
- A** L'esame della scatola nera non ha dimostrato che l'incidente aereo non è avvenuto per colpa del pilota
  - B** È impossibile che l'incidente aereo sia avvenuto per colpa del pilota
  - C** L'esame della scatola nera ha dimostrato che l'incidente aereo non è avvenuto per colpa del pilota

- 
- 65 **Una confezione per bottiglie vuota pesa 330 g. Se al suo interno vengono inserite 2 bottiglie del peso di 1.100 g ciascuna, quale sarà il peso lordo della confezione?** GA0065
- A** 2.530 g
  - B** 2.200 g
  - C** 660 g

